

# Organizador de Cabos de Redes Aéreas - OCRA

Leia atentamente as instruções a seguir e certifique-se que entendeu tudo antes de iniciar a aplicação do produto.

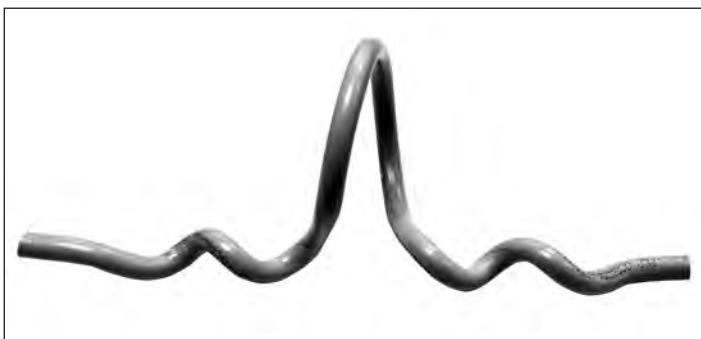

Número de Catálogo	Diâmetro útil (mm)	Distância recomendada para aplicação de um OCRA a outro (m)
OCRA-1	120	0,50
OCRA-2	65	1,00
OCRA-3	78	1,00
OCRA-4	65	1,00



**1.** Aplique uma das pernas do OCRA na cordoalha de aço.



**2.** Junte o feixe de cabos a ser organizado e passe por dentro do OCRA.



**3.** Aplique a segunda perna do OCRA na cordoalha.

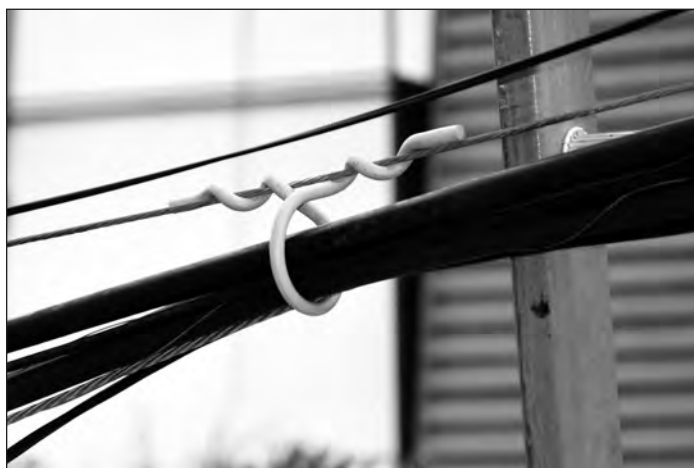

**4.** Aplicação do OCRA concluída.



5. Continue a aplicação do OCRA mantendo a distância recomendada na tabela (página 1).



6. Vista da rede aérea organizada com OCRA.



Vista da aplicação do OCRA próxima aos postes.

## CONSIDERAÇÕES DE SEGURANÇA

Este manual de instalação não foi elaborado para substituir as normas de construção ou de segurança de nenhuma companhia. Ele é fornecido somente para ilustrar um método de instalação que seja seguro para o pessoal. O não seguimento deste procedimento poderá resultarem danos corporais.

Quando se realizarem trabalhos em área de linhas energizadas, deve-se ter muito cuidado para evitar o contato acidental com as mesmas.

Para obter um serviço adequado e conseguir o nível necessário de garantia do pessoal, assegure-se de escolher o tamanho adequado da Caixa de Emenda PLP antes de sua instalação no campo.

Este produto deve ser instalado somente por pessoas devidamente qualificadas, e que estejam completamente familiarizadas e capacitadas para isto.



**PLP - Produtos para Linhas Preformados Ltda.**  
Av. Tenente Marques, 1112 - E. M. Cajamar (Polvilho)  
CEP 07790-260 - Cajamar - SP -Brasil  
Tel. (11) 4448-8000 - Fax (11) 4448-8080  
E-mail: plp@plp.com.br - www-plp.com.br