

Laço Preformado para Fio FEB

Leia atentamente as instruções a seguir e certifique-se que entendeu tudo antes de iniciar a aplicação do produto.

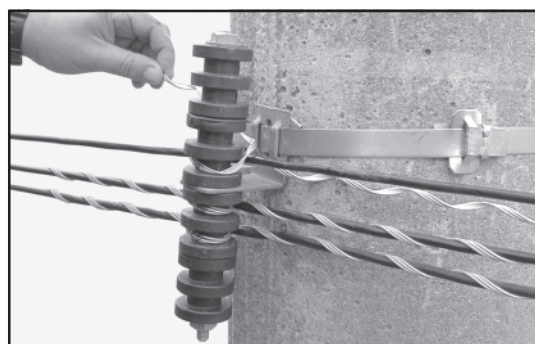

Laço Preformado não aplicado



1. Posicione o Laço Preformado na roldana. O fio FEB deverá ficar entre os terminais do Laço Preformado.

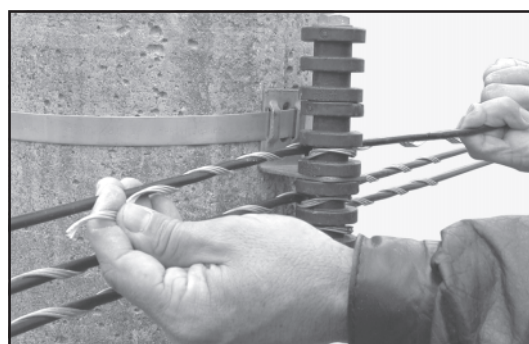

2. Tracione o fio FEB até obter a flecha desejada e inicie a aplicação de um dos terminais do Laço Preformado.

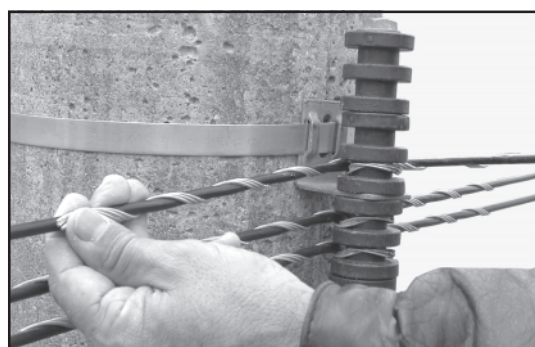

3. Aplique completamente o primeiro terminal do Laço Preformado.

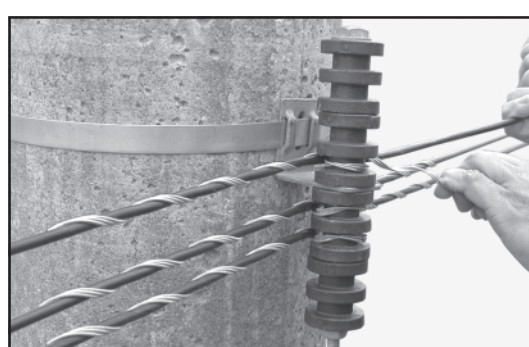

4. Inicie a aplicação do segundo terminal do Laço Preformado.

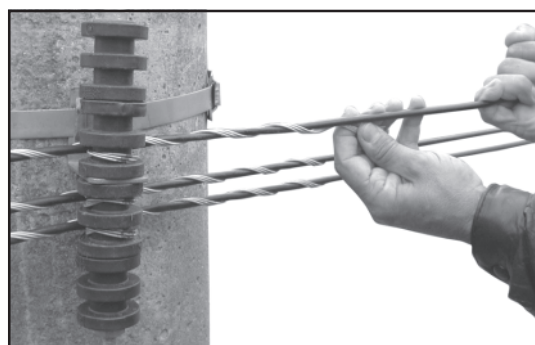

5. Aplique completamente o segundo terminal do Laço Preformado.

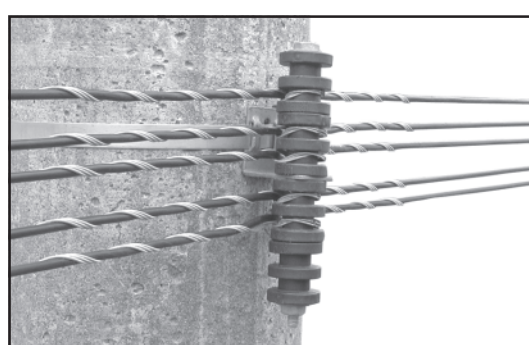

6. Laço Preformado totalmente aplicado.

SITUAÇÕES PARTICULARES:

Nos casos que o ângulo de deflexão variar entre 20° a 90° , deve-se passar o fio por dentro, contornando a roldana e aplicar o Laço Preformado.



Figura 1



Figura 2

SITUAÇÕES NORMAIS:

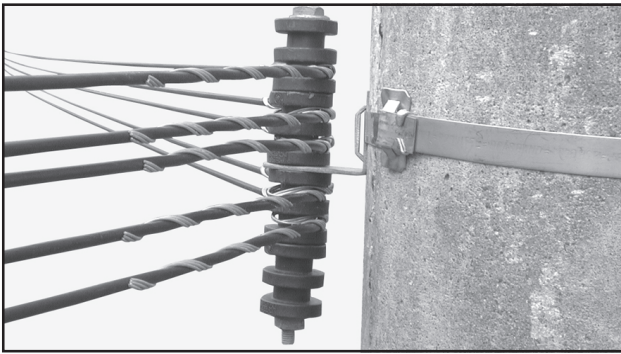

Figura 3

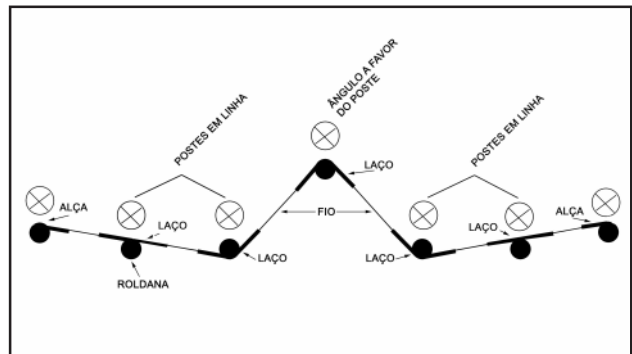

Figura 4

RECOMENDAÇÕES GERAIS

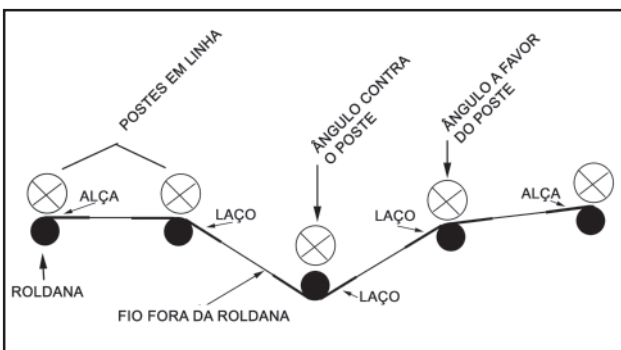
As formas e dimensões dos materiais Preformados são extremamente importantes para sua aplicação e desempenho.

Portanto, recomendamos:

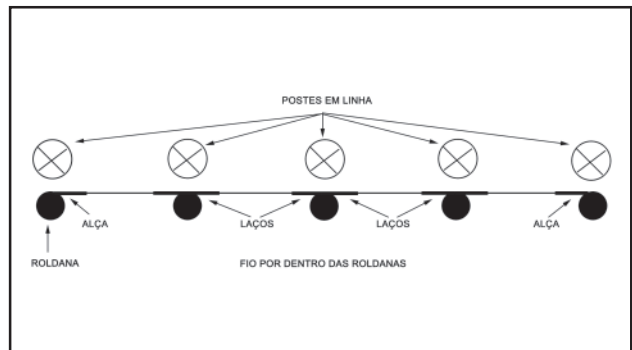
- armazenar os materiais Preformados em sua embalagem original.
- não se deve jogar ou pisar no Preformado e nem molhá-lo antes da sua aplicação.
- as características do fio e do Preformado devem ser sempre compatíveis.

Consulte nossa equipe de engenheiros especializados e nosso Catálogo Geral de Preformados, para quaisquer esclarecimentos de eventuais dúvidas.



PLP - Produtos para Linhas Preformados Ltda.

Av. Tenente Marques, 1112 - E. M. Cajamar (Polvilho)
CEP 07770-000 - Cajamar - SP - Brasil
Tel. (11) 4448-8000 - Fax (11) 4448-8080
E-mail: plp@plp.com.br | www.plp.com.br